



SVENSKA NORFOLKTERRIERKLUBBENS HÄLSOENKÄT 2003 - 2012

OBS! Om du har fått detta dokument i häftat A5-format kan du använda omslaget som "returkuvert" genom att det tas loss och vänds. Försegla med tejp på tre sidor samt förse med porto.

SVENSKA NORFOLKTERRIERKLUBBEN

c/o Diana Stoll

Fäbodgränd 26

175 45 JÄRFÄLLA

HÄLSOENKÄT NORFOLKTERRIER 2013

Nu är det dags för hälsoundersökning av våra norfolkterrier igen. Enkäten skickas i första hand ut till de personer i nordnorden som varit medlemmar i SNTK någon gång under åren 2003 t.o.m. 2012. Syftet med enkäten är att få uppgifter om hälsotillståndet för dagens norfolkterrier. Norfolkterriern anses fortfarande vara en mycket frisk ras. Med hälsoenkätens hjälp kan vi se om så är fallet och förhoppningsvis "stämna i bäcken" innan eventuella problem sprider sig i rasens avelsbas. Åkommor av mer "vardaglig natur" är intressanta för att få kännedom om hur våra norfolk mår rent allmänt.

Enkäten gäller norfolkterrier som varit i livet under något av åren 2003 t.o.m. 2012 (kan fortfarande vara i livet).

Det är viktigt att man rapporterar ALLA sina hundar, alltså inte bara de som eventuellt har eller har haft hälsoproblem. Detta gäller även de som rapporterats in vid tidigare enkäter för att utvärderingen skall bli så korrekt som möjligt.

Har du flera hundar kan du kopiera detta dokument eller hämta det från SNTK:s hemsida www.svenskanorfolkterrierklubben.se under Avel. Här kan även övriga norfolkterrierägare hämta enkäten om dessa vill delta. **OBS! Sicka in EN enkät per hund!**

SNTK tackar på förhand för att du hjälper till med att bibehålla norfolkterrierns hälsa för framtiden.

Vänligen besvara enkäten inom 14 dagar.

Enkäten skickas till SNTK:s avelsansvarig:

Svenska Norfolkterrierklubben
c/o Diana Stoll
Fäbodgränd 26
175 45 JÄRFÄLLA
08-580 350 21
e-post: diana_gerfellis@hotmail.com

HÄLSOUNDERSÖKNING AV NORFOLKTERRIER

Hundens fullständiga namn/Reg.nr:

_____ / _____

Födelsedatum: _____ Kön (H/T): _____

1. Hunden lever inte längre

Ange hur gammal hunden blev: _____ år och _____ månader

Orsak till att hunden dog/blev avlivad:

Sjukdom Ange vilken: _____

Olyckshändelse Temperamentsproblem

Annat, ange vad: _____

2. Bett

Om möjligt fyll i uppgifter om bettet, gärna med hjälp av "bettkunnig" person (uppfödare, veterinär):

Antal incisiver (framtänder) i överkäken: _____ Antal incisiver i underkäken: _____

Saxbett

Korrekt bitt med överkäkens incisiver (1) tätt överlappande över nedre incisiverna (2).

Canintänderna (3) sitter korrekt och fullt synliga med premolarna (4) på plats bakom canintänderna.

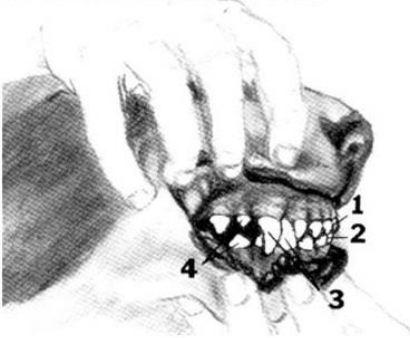

Överbett

De övre incisiverna ligger framför de undre med mellanrum mellan tänderna.



Underbett

De undre incisiverna är belägna framför de övre.

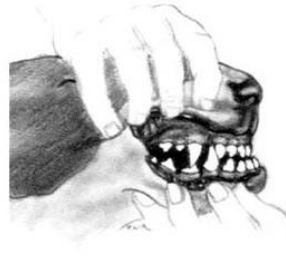

Tångbett

Övre och undre incisiver möts likt en tång.



Bilder av: Cynthia Lord Ruddy

Annat _____

3. Hudproblem/klåda/parasiter

Behandlas hunden/har hunden behandlats regelbundet med fästingmedel?

JA NEJ

Har hunden/har hunden haft upprepade eller långvariga perioder av hudproblem/klåda?

JA NEJ

Om JA:

Vid ungefär vilken ålder debuterade problemet? _____ år och _____ månader

Var på kroppen? _____

Ange hur detta visade sig:

Klåda Mjäll Håravfall

Annat, ange vad: _____

Har en utredning av hudproblemen gjorts av veterinär med specialområde hudsjukdomar?

JA NEJ

Vad har problemen i huden orsakats av?

A: Parasiter

Demodex

Annan parasit, ange vilken: _____

Ange hur veterinärens diagnos fastställdes: _____

B: Hudinfektion

Bakterier Svamp

Ange hur veterinärens diagnos fastställdes: _____

C: Allergi

Atopi (=luftburen) Kontaktallergi Födoämnesallergi

Ange hur veterinärens diagnos fastställdes: _____

4. Ögon

Är hunden ögonlyst? JA (SNTK hämtar resultatet från SKK Avelsdata) NEJ

5. Mag- och Tarmproblem

Har hunden/har hunden haft problem med mage och/eller tarm? JA NEJ

Om JA:

Ange typ av problem/diagnos fastställd av veterinär: _____

Hur fastställdes diagnosen? _____

Vid ungefär vilken ålder debuterade problemet? _____ år och _____ månader

6. Övriga infektioner

Har hunden någon gång haft problem med något av följande?

A: Halsinfektion, ange hur ofta: _____

Vid ungefär vilken ålder debuterade problemet? _____ år och _____ månader

B: Urinvägsinfektion, ange hur ofta: _____

Vid ungefär vilken ålder debuterade problemet? _____ år och _____ månader

Urinsten, ange vilken typ:

Kalciumoxalat

Struvit

Annan, ange vilken: _____

Behandlad av veterinär, ange hur: _____

Vid ungefär vilken ålder debuterade problemet? _____ år och _____ månader

Vilken sorts foder åt hunden? Ange i förekommande fall märke och sort:

C: Annan infektion, ange vilken/vilka samt behandling: _____

Vid ungefär vilken ålder debuterade problemet? _____ år och _____ månader

7. Hjärtproblem

Har hunden fått diagnosen hjärtsjukdom, hjärtfel eller blåsljud fastställd av veterinär?

JA NEJ

Om JA:

Medicineras/medicinerades hunden av denna anledning? JA NEJ

Vid ungefär vilken ålder debuterade problemet? _____ år och _____ månader

Är hunden ultraljudad av hjärtspecialist? JA NEJ

Om JA, ange resultat/diagnos: _____

8. Krampanfall

Har hunden någon gång haft någon (lindrigare eller svårare) form av kramper eller anfall av epileptisk karaktär? JA NEJ

Om JA:

Beskriv hur detta yttrade sig: _____

Vid ungefär vilken ålder debuterade problemet? _____ år och _____ månader

Diagnos fastställd av veterinär: _____

9. Tumörer

Har hunden fått diagnos tumör/cancer fastställd av veterinär? JA NEJ

Om JA:

Typ av tumör:

Juvertumör Testikeltumör

Annan tumör, ange vilken: _____

Vid ungefär vilken ålder fastställdes diagnosen? _____ år och _____ månader

10. Skelett och leder

Har hunden/har hunden haft något problem med skelett och/eller leder: JA NEJ

Om JA:

Ange diagnos som fastställt av veterinär:

Perthes (förtvining av höftkula) Patellaluxation (knäledsluxation)

Kroksvans HD (höftledsdysplasi)

Annat: _____

Diagnos har fastställts genom:

Röntgen Palpation (veterinär undersöker med händerna)

Vid ungefär vilken ålder upptäcktes problemet? _____ år och _____ månader

11. Njurar

Har hunden/har hunden haft någon njursjukdom? JA NEJ

Om JA:

Ange diagnos fastställd av veterinär: _____

Vid ungefär vilken ålder debuterade sjukdomen? _____ år och _____ månader

12. Lever

Har hunden/har hunden haft någon leversjukdom? JA NEJ

Om JA:

Ange diagnos fastställd av veterinär: _____

Vid ungefär vilken ålder debuterade sjukdomen? _____ år och _____ månader

13. Diabetes

Har hunden fått diagnosen diabetes fastställd av veterinär? JA NEJ

Om JA, ange ungefär vid vilken ålder debuterade sjukdomen? _____ år och _____ månader

14. Hormonrubbing

Ange om hunden har fått någon av följande diagnoser fastställda av veterinär:

Sköldkörtelrubbing Cushings sjukdom

Annan hormonrubbing, ange vilken: _____

Vid ungefär vilken ålder debuterade sjukdomen? _____ år och _____ månader

15. Blod

Har hunden/har hunden haft några förändringar i blodbilden/blodsjukdom? JA NEJ

Om JA, ange diagnos fastställd av veterinär: _____

Vid ungefär vilken ålder debuterade sjukdomen? _____ år och _____ månader

16. Tikar: Livmoderinflammation

Har tiken behandlats av veterinär för livmoderinflammation? JA NEJ

Om JA:

Ange i vilket samband:

löpning parning valpning inget av dessa

Ange behandling:

operation antibiotika annan, ange vilken _____

Vid ungefär vilken ålder upptäcktes åkomman? _____ år och _____ månader

17. Tikar: Valpning

Har tiken haft valpar och i så fall några valpningsproblem? JA NEJ

Om JA:

Ange på vilket sätt: _____

Har tiken någon gång genomgått kejsarsnitt? JA NEJ

Om JA, ange av vilken orsak: _____

Har tiken genomgått kejsarsnitt mer än en gång? JA, ange antal: _____ NEJ

18. Tikar: Skendräktighet

Har tiken/har tiken haft problem med skendräktighet efter löpning? JA NEJ

Om JA, ange på vilket sätt: _____

19. Hanar: Testiklar

Ange hundens testikelstatus:

Två normalt belägna testiklar i pungen

Endast en testikel i pungen

Inga testiklar i pungen

Om hunden saknar/saknade testikel/testiklar i pungen, har detta orsakat problem: JA NEJ

Om JA:

Ange problemet/problemen: _____

Vid ungefär vilken ålder upptäcktes problemet/problemen? _____ år och _____ månader

Ange eventuell åtgärd: _____

20. Parning

Om hunden använts i avel, ange eventuella parningsproblem: _____

21. Andra sjukdomar

Om hunden har/har haft andra sjukdomar, ange vilka:

Sjukdom	Debuterat vid ålder	Behandling

22. Övrigt:

ÄGARENS NAMN: _____

ÄGARENS TFN: _____

ÄGARENS E-POSTADRESS: _____

DATUM: _____

UNDERSKRIFT: _____

TACK FÖR DIN MEDVERKAN FÖR RASENS BÄSTA!

SVENSKA NORFOLKTERRIERKLUBBEN
c/o Diana Stoll
Fäbodgränd 26
175 45 JÄRFÄLLA

B FÖRENINGSBREV

